| Projekt-Nr. | UVSB-0310 Basis | |
|---|---|---|
| Sprint-Layout 3 | Timer im Steckdosengeh-Bopla 40mm H | |
| Datenquelle: | 3x7-Segm-LED 13/14 mm-k | |
| www.?? | ATtiny 2313 | |
| Verz..\\ PCB-3Lay\ | UVSB-0310.Lay | 230~ uB: |

## Bauteile Basis

Trafo 6V~1VA5 24 mm hoch
C1 1000µF-25= axial RM 30mm
C2,3 100n ker.
C4 100µF-16=
IC1 LopDrop7805-1A Festspannungs- Regler Ein ab 6V=
1x Kühl-K..220
1x Piezo print
D1 1N4002
Rel. 5V= 1x Ein JS05....
1x STK 5pol.
1x Sich-halter 5x20 print, Sich-3,15 Atr
1x Klemme 2pol für Ausgang NETZ~~
1xJumper an Rel RM 10mm
1xJumper am Trafo RM 10mm
1xGLR Dip
1x Bopla-Geh.. 40 mm hoch →Euro/Schuko- Stecker 58x113mm Plat..
1x Euro-Buchse in die Front KEIN MP-Anschl.
4xM3/Ku-Buchsen
1x1,5qmm isol.. Leitung auf PCB

**Zusätzlich:** ist NICHT auf dem Schaltplan oder ??
1.-S4=Schiebe- Schalter abgewinkelt für Power On/ Off und Setup Trafo hat immer Spannung
2. S4=Schiebe- Schalter flach auf PCB mit S4 extern verbinden
oder ?? 3. S4 extern= falls kein Schiebe- Schalter..Sondern NUR... 1 Taster=Öffner zum Setup gebraucht wird

UVSB-0310

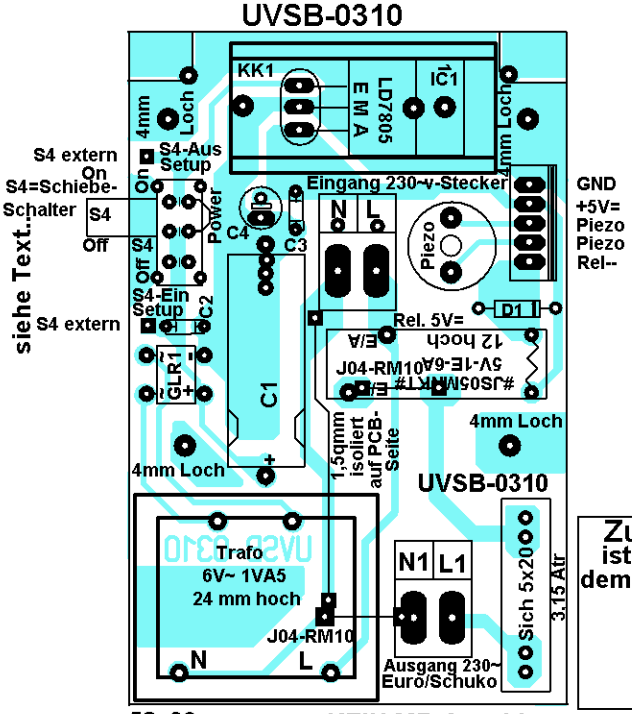


58x90 mm KEIN MP-Anschl.

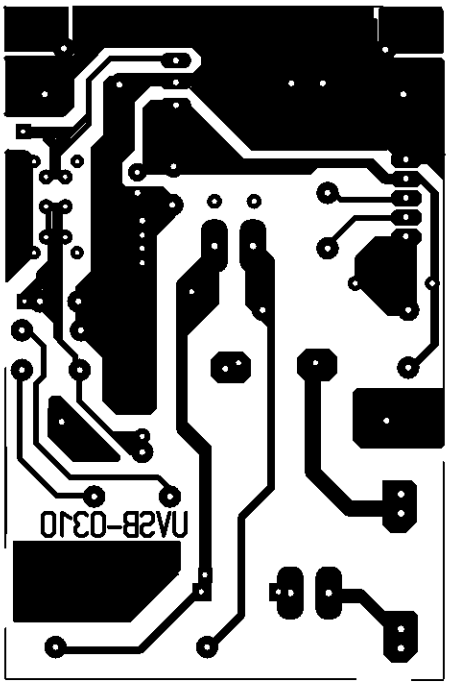


Layout SL3
bearbeitet am :
14.3.2010

Bopla-Front

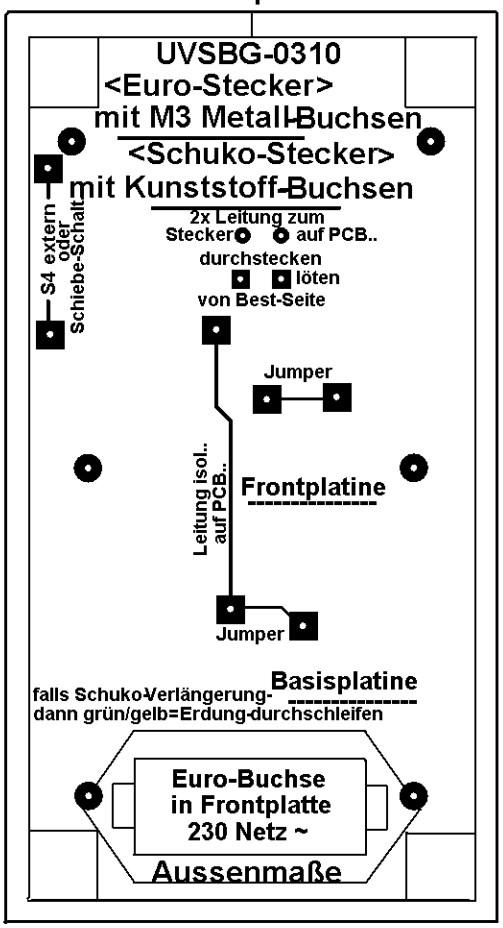

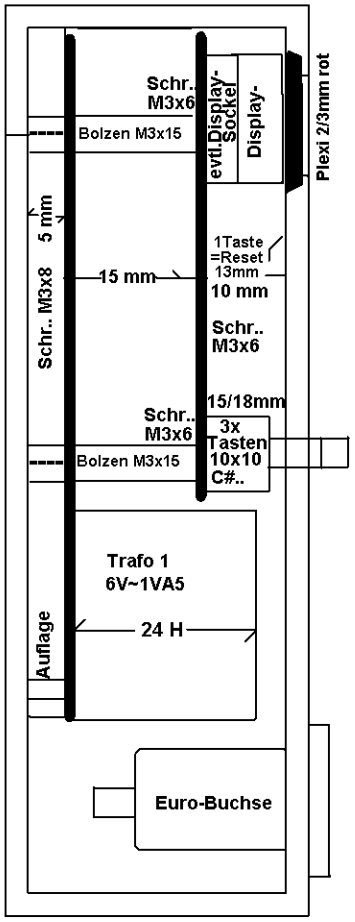
UVSBGS-0310 Seite